Градсовет:
решают люди!

Вологда, 2021 г.

Строительство Малого транспортного кольца

Строительство ул. Поэта Романова
от ул. Ярославская до ул. Конева

Строительство 2 этапа

Заключение контрактов на 1, 3 и 4 этапы

Стоимость 2,252 млрд руб.

Строительство участка ул. Кирова с путепроводом (ул. Кирова и Говоровский проезд)

Предпроектные работы май-июнь 2021 г.

Стоимость 4 млрд руб.

Строительство моста в створе Флотского пер.

Предпроектные работы до 01 декабря 2021 г.

Длина моста 250 м

Строительство моста в створе ул. Некрасова

Корректировка ПСД до 30 августа 2021 г.

Стоимость строительства 4 млрд руб.

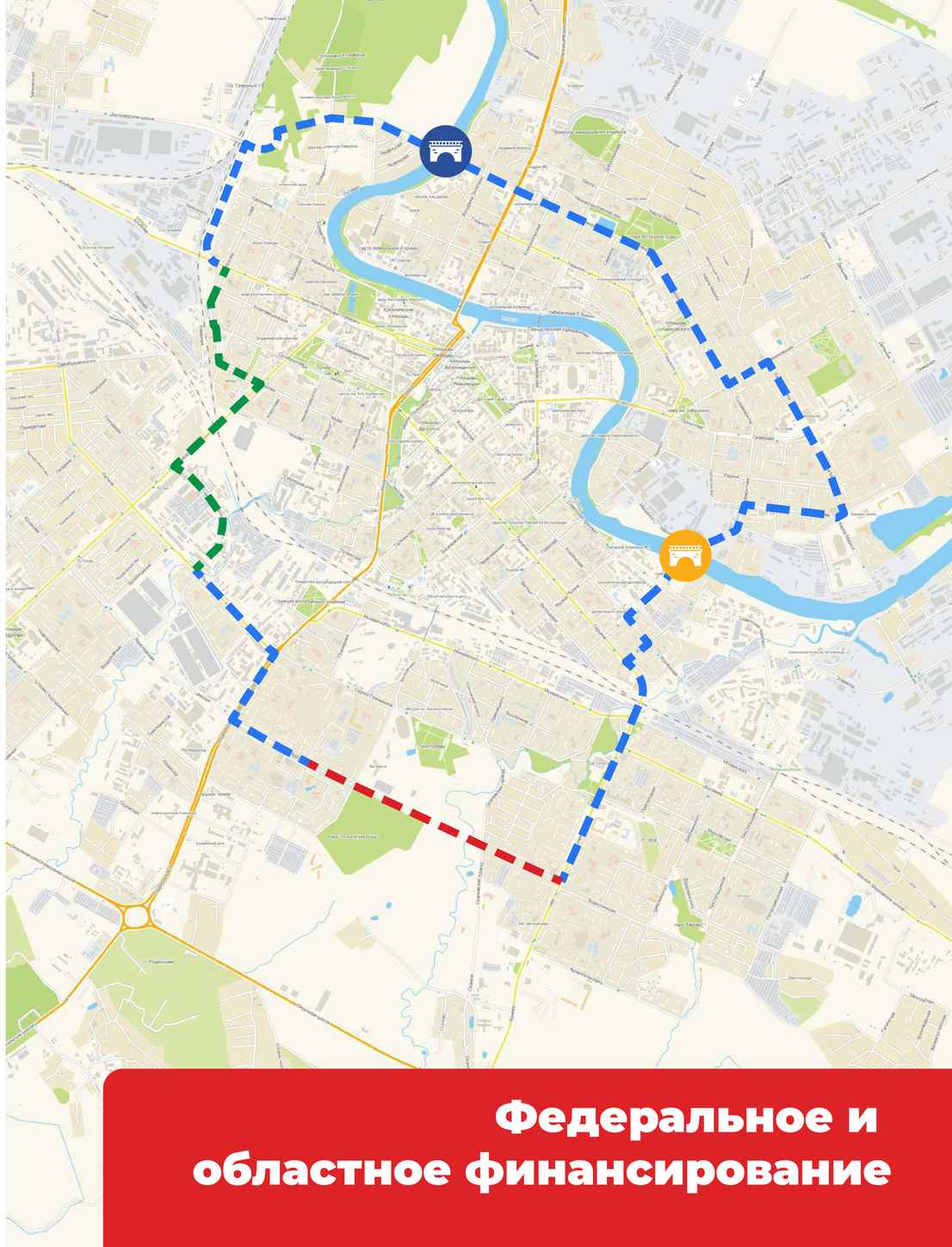

Федеральное и областное финансирование

Строительство ул. Поэта Романова

2 этап:

строительство дороги на участке Конева - Осановский проезд, 2021-2022 гг.

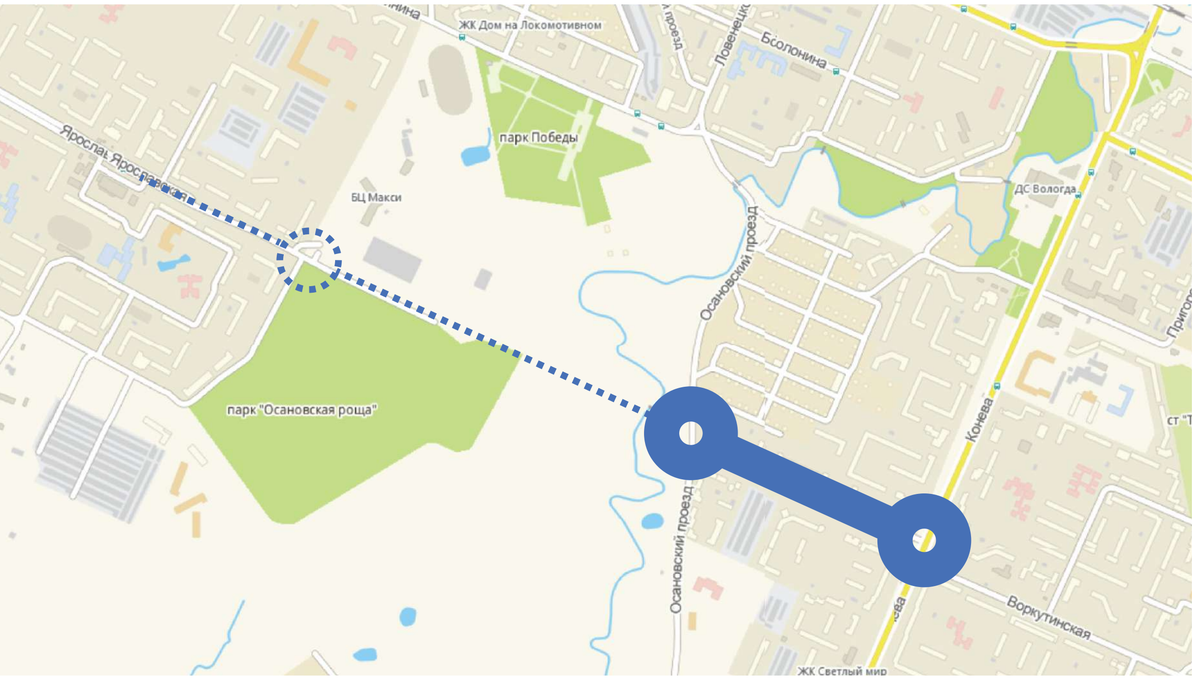

207,4 млн руб.

Заключение контрактов в 2021 году

1 этап:
вынос и строительство 5 км сетей, 2021 год

3 этап:
строительство участка Осановский проезд - Ярославская, д. 27, 2022-2023 гг.

4 этап:
кольцевые пересечения на Осановском проезде и на ул. Конева

Федеральное и областное финансирование

Капитальный ремонт моста через р. Шограш по ул. Конева (правый, левый)

2022-2023 гг.

135,4 млн руб.

Федеральное и областное финансирование

Ремонт дорог

БКАД 2021

ул. Преминина
ул. Клубова
ул. Дальняя
ул. Новгородская
ул. Галкинская
ул. Лермонтова
ул. Студенческая (с. Молочное)
ул. Комсомольская (с. Молочное)
ул. Воровского
ул. Горького
ул. Панкратова
ул. Октябрьская
ул. Псковская
ул. Южакова
ул. Лечебная
ул. Ловенецкого
ул. Некрасова

Дорожный фонд 2021

ул. Западная
ул. Народная
ул. М.Поповича
ул. Гончарная
ул. Доронинская
пер. Сиверский *(к участкам для многодетных семей)*
+
пер. Спортивный *(к участкам для многодетных семей)*
ул. Гагарина (~ 1 км)

Стоимость ~753,5 млн руб.

Протяжённость ~19,2 км

Нацпроект «Безопасные и качественные автомобильные дороги», Дорожный фонд

Ремонт тротуаров

70 млн руб.

Увеличение финансирования в 3 раза по инициативе партии «Единая Россия»

Конкретные участки выбирают вологжане

Областное финансирование

Уличное освещение - 2021

Советский проспект
от д. 131 до Текстильного комб.

ул. Авксентьевского
от ул. Октябрьской до д. 6

ул. Пугачева
от д. 73 до ул. К. Маркса

ул. Залинейная
от ул. Клубова до ж/д переезда

ул. Прокатова
(2 сторона)

Школьный переулок

ул. Рыбная

Ул. Доронинская

ул. Разина
участок у Горького и у Гор.вала

ул. Железнодорожная
участок у Колхозной и у д. 105

Исходный список на 10 млн руб.

Остальные участки выбирают вологжане

Увеличение финансирования в 2 раза по инициативе партии «Единая Россия»

20 млн руб.

Губернаторская программа «Светлые улицы Вологодчины»

Проектный комитет по безопасности дорожного движения

Аварийно-опасные участки

Удалось устранить

23

ДТП с пострадавшими зарегистрированные

Удалось снизить

456 → 389

Наезды на пешеходов на переходах

Удалось снизить

105 → 82

План работы проектного комитета в 2021 г.

16 мест концентрации ДТП

Новые предложения по профилактике ДТП

Умные пешеходные переходы

ПРОЕКТ БЕЗОПАСНЫЕ ДОРОГИ

- Технический пер. - ул. Дзержинского
- ул. С. Преминина у д. 14
- ул. Беляева, д. 13
- ул. Возрождения, д. 1
- ул. Гагарина - ул. Южакова (Щетинина)
- ул. Костромская, д. 4 - 6
- ул. Чернышевского - ул. Некрасова
- ул. Горького - ул. Комсомольская
- ул. Пирогова - ул. Ветошкина
- ул. Чехова - ул. Челюскинцев
- ул. Кирова - ул. Авксентьевского
- ул. Вологодская, д. 8

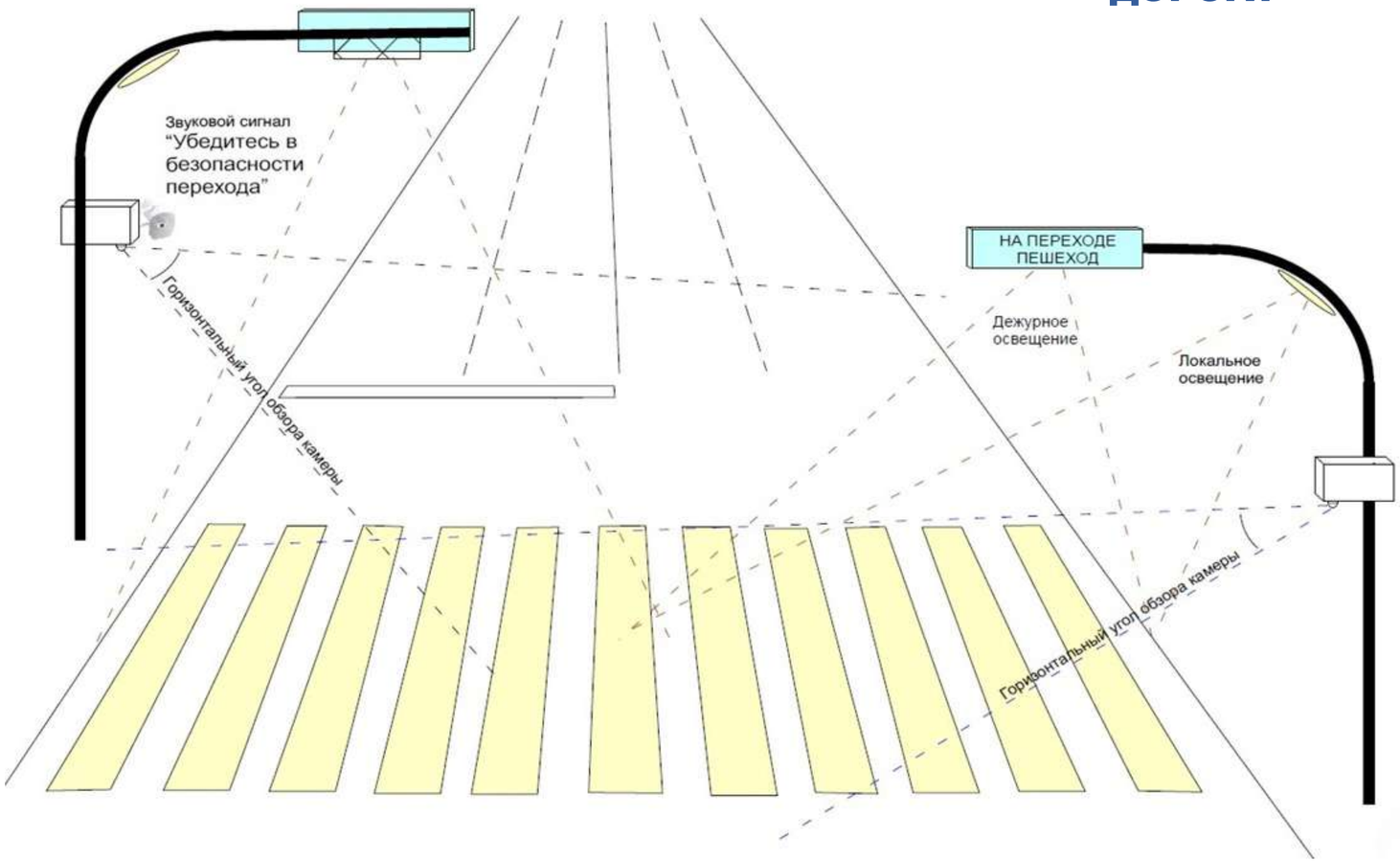

12 адресов

стоимость 16,3 млн руб.

Областное финансирование

Троллейбусное движение

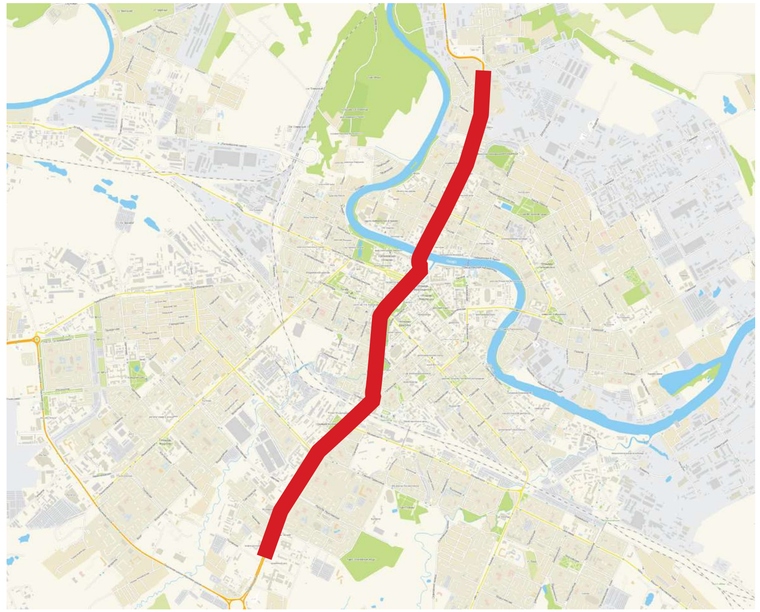

Маршрут №4

«Больничный комплекс — Бригантина»

Действующий

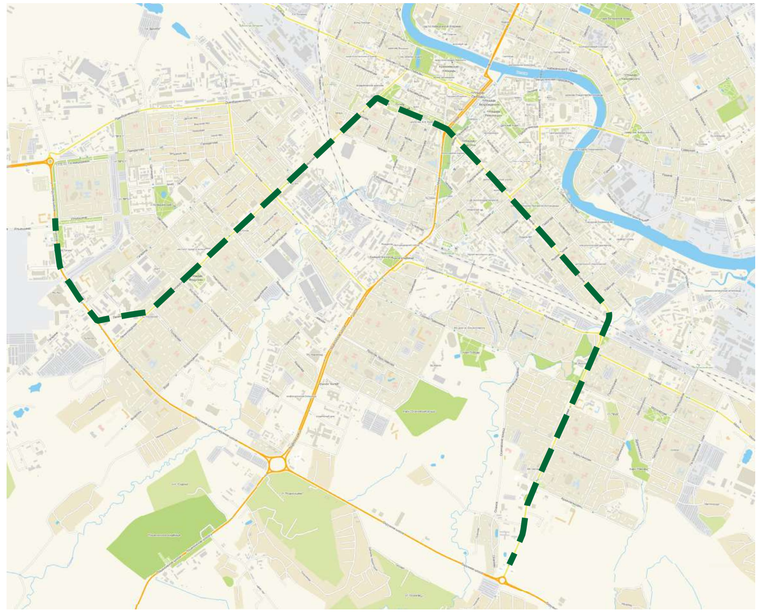

Маршрут №3

«ВПЗ - Архангельская»
требуется строительство контактной сети на участке ул. Конева от ул.Беляева до а/д М-8

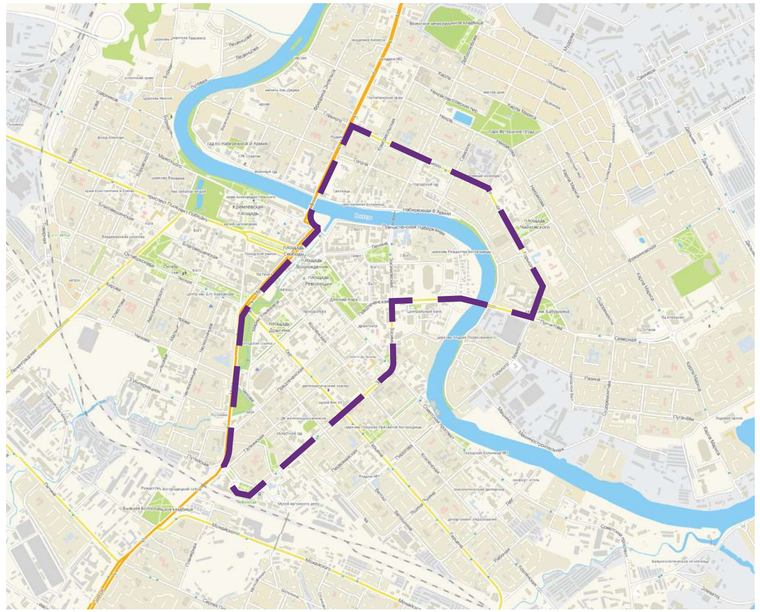

Маршрут №6

Вокзал - ул. Мира - ул. Чернышевского - ул. Горького - ул. Предтеченская - ул. Зосимовская

Планы на 2021 год

- Тестирование 3 троллейбусов разных марок
- По одной машине на каждом маршруте
- Проезд бесплатный

Лизинговая программа — 2022

38 троллейбусов

~760 млн руб.

При поддержке Губернатора области

Строительство взрослой поликлиники

в мкр Бывалово

площадь участка 2,6 га

объём инвестиций ~700 млн руб.

2021

подготовка проектно-сметной документации

2022

старт строительных работ

2023

ввод в эксплуатацию и поставка оборудования

Федеральное и областное финансирование

Строительство детской поликлиники

в мкр Заречье

Стоимость ~600 млн руб.

Сдача объекта 2025 год

Ремонт и оборудование для больниц и поликлиник Вологды

ПРОЕКТ ЗДОРОВОЕ БУДУЩЕЕ

2021-2023 гг. ~ 2 млрд руб.

Капитальный ремонт образовательных учреждений

2021 год

160 млн руб.

- 4 школы
- 5 детских садов

ПРОЕКТ НОВАЯ ШКОЛА

Губернаторская программа капремонта образовательных учреждений

Капремонт здания на ул. Яшина, 40а под дет. сад

2021 год

158 детей

40 млн руб.

Губернаторская программа капремонта образовательных учреждений

Второе здание для Центра образования № 23

Передача здания по ул. Козлёнская, д. 99а под «Центр образования № 23 «Созвучие»

Ожидаемый результат: все ученики школы будут учиться в первую смену

Строительство школы на ул. Возрождения

Стоимость 869 млн руб.

Сдача объекта 2022 год

1 000 мест

Спортблок

Пищеблок
на 420 мест

Актовый зал
на 591 место

Мастерские

Стадион

Медицинский блок

Библио-медиацентр

ПРОЕКТ
НОВАЯ
ШКОЛА

Нацпроект «Образование»

Строительство детских садов

ПРОЕКТ НОВАЯ ШКОЛА

Детский сад на ул. Ярославская

220 мест

Сдача объекта - июнь 2021 года

Детский сад на ул. Народная

420 мест

Сдача объекта - октябрь 2021 года

2019-2021 гг.

8 детских садов

2510 мест

Практически закрыта актуальная очередь в д/с

Нацпроект «Демография»

Строительство 12 открытых спортивных площадок (ФОКОТов)

ПРОЕКТ ДЕТСКИЙ СПОРТ

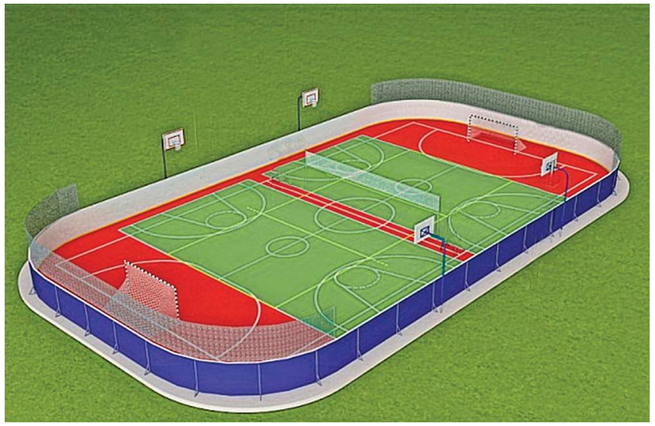

Корт:

- мини-футбол
- баскетбол
- волейбол
- хоккей (зимой)
- фигурное катание

площадка для выполнения норм ГТО

13 000 **голосов в поддержку ФОКОТов по адресам:**

- **ул. Возрождения, д. 1, школа № 16**
- **ул. Северная, д. 6а, школа №12**
- **ул. Новгородская, д. 37а**
- **1-й мкр ГПЗ-23, д. 20**

Ещё 8 адресов вынесут на голосование

Бюджет 100 млн руб.

Областное финансирование

Строительство площадок для Street workout

Комплекс спортивных снарядов:

- перекладины
- рукоходы
- шведские стенки
- брусья для отжиманий
- скамейки для пресса

Площадки по адресам:

- с. Молочное, ул. Шмидта, д. 11
- ул. Ленинградская, д. 5

Строительство 2021 год

Стоимость 3,7 млн руб.

Областное и городское финансирование

Строительство Ледового дворца в Бывалово

3 этажа

S = 9 063 м²

Ледовая арена
60х30 м

Раздевалки

Трибуны
на 788 мест

Конференц-зал

Залы для тренировок

Кафе

финансирование 530,8 млн руб.

сдача объекта
июнь 2022 года

Нацпроект «Демография»

Строительство ФОКа «Золотая шайба»

Шорт-трек

Фигурное катание

Хоккей

Кёрлинг

Сдача объекта - 2023 год

Финансирование 272 млн руб.

Нацпроект «Демография»

Спортивное ядро на стадионе «Витязь»

Готовы:

Бассейн

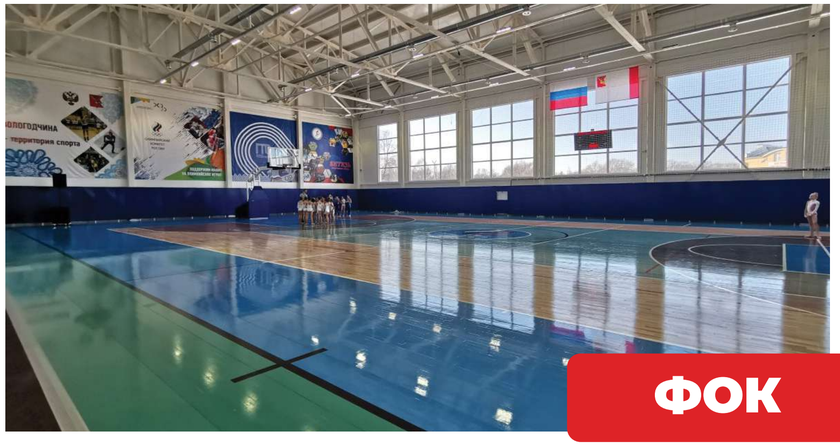

ФОК

В процессе:

- Трибуны с тренажерными залами и стрелковой галереей
- Футбольное поле с беговыми дорожками и секторами
- Крытые и открытые теннисные корты
- Площадки для силовой подготовки
- Площадка для пожарно-прикладного спорта

~2,5 млрд руб. выделено на строительство спортобъектов в Вологде

Нацпроект «Демография»

Водоснабжение Южного района

2 этап:

от Пошехонского шоссе до ул. Конева

Стоимость 210 млн руб.

Сдача объекта - декабрь 2021 г.

Обеспечение водой
- мкр. Южный
- Осаново
- д. Емельяново

Нацпроект «Жильё и городская среда»

Тракт водоподачи из озера Кубенское

Подводящий канал 5,37 км

Требуется дноуглубление

Самотечные сифонные линии - 4,2 км

Требуется восстановление

2022 - 2023 гг.

Стоимость ~ 145 млн руб.

Федеральное и областное финансирование

Строительство газопровода в мкр Прилуки

Сдача объекта - декабрь 2021 г.

Газификация
257 домов

существующая и перспективная застройка

ул. Железнодорожная

ул. Колхозная

ул. Монастырская

ул. Никольская

пер. Никольский

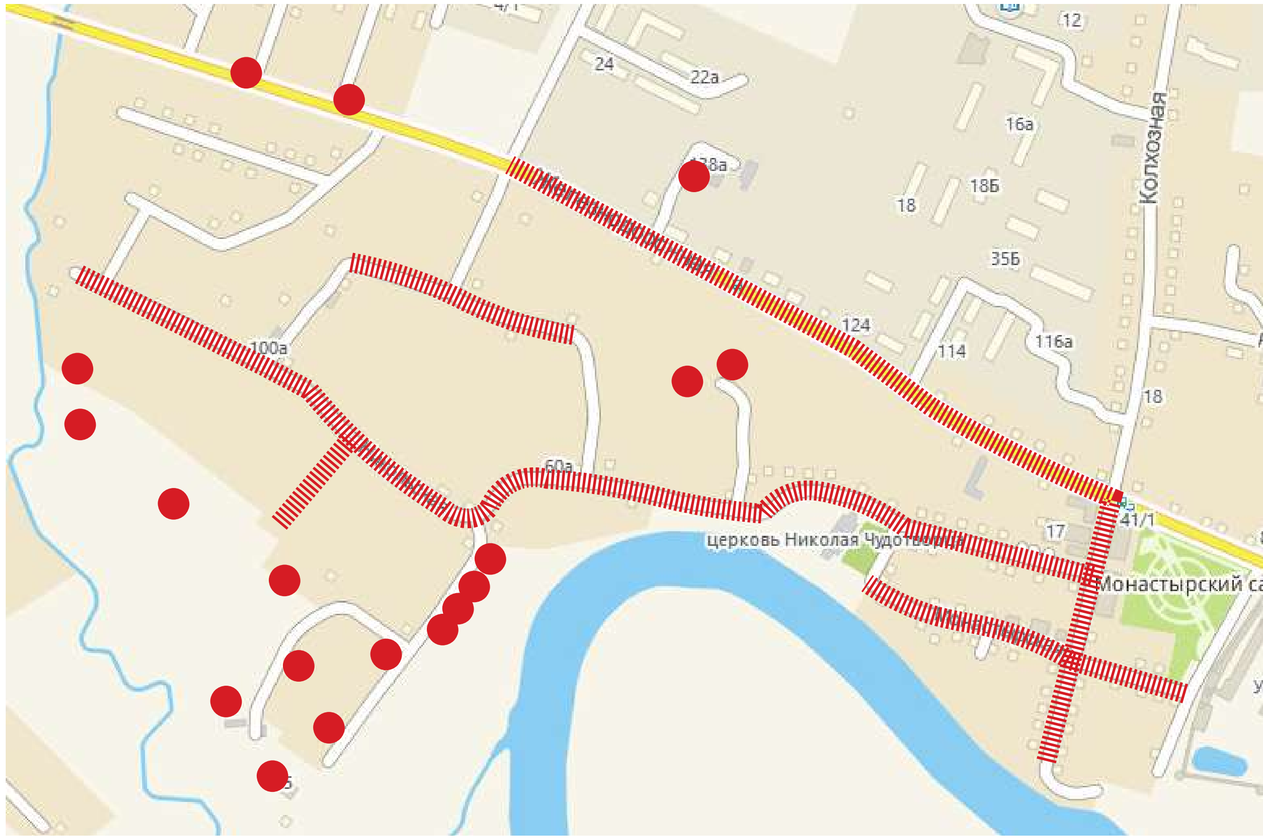

Стоимость 48,4 млн руб.

Областное финансирование

Строительство газопровода по ул. Осаново

2022 год

Газификация 22 домов

Областное финансирование 18,2 млн руб.

2021 год разработка ПСД по газификации мкр Баранково

Ремонт дворовых территорий - 2021

ПРОЕКТ ГОРОДСКАЯ СРЕДА

200 млн руб.

1. ул. Полевая, д. 9
2. ул. Вологодская, д. 1
3. ул. Вологодская, д. 3
4. ул. М. Поповича, д. 22а
5. ул. М. Поповича, д. 24а
6. ул. М. Поповича, д. 22б
7. ул. М. Поповича, д. 22в
8. ул. М. Поповича, д. 24
9. ул. М. Поповича, д. 22
10. ул. М. Поповича, д. 41
11. ул. Чапаева, д. 31
12. ул. Первомайская, д. 3
13. ул. Первомайская, д. 5
14. ул. Козленская, д. 65
15. ул. Козленская, д. 65а
16. Советский пр-т, д. 62
17. Советский пр-т, д. 64
18. Советский пр-т, д. 68
19. Набережная 6-ой Армии, д. 195
20. ул. Октябрьская, д. 21а
21. ул. Октябрьская, д. 23
22. ул. Текстильщиков, д. 18
23. ул. Текстильщиков, д. 20
24. ул. Беляева, д. 1б
25. ул. Зосимовская, д. 2
26. ул. Ленинградская, д. 101
27. ул. Солодунова, д. 56
28. ул. Солодунова, д. 58
29. ул. Солодунова, д. 60
30. ул. Гагарина, д. 51
31. ул. Гагарина, д. 53
32. ул. Гагарина, д. 55
33. ул. Тендрякова, д. 2
34. ул. Архангельская, д. 15
35. ул. Воркутинская, д. 16а
36. ул. Воркутинская, д. 16б
37. ул. Воркутинская, д. 16в
38. ул. Воркутинская, д. 16г
39. ул. Мира, д. 80
40. ул. Чехова, д. 12
41. ул. Карла Маркса, д. 85

Нацпроект «Жильё и городская среда»

Осановская роща

1-ая очередь

Сдача объекта - декабрь 2021 г.

- Входная группа
- Событийная площадка
- Детская площадка
- Посадка новогодней ели
- Сохранение ландшафта и посадок

ПРОЕКТ ГОРОДСКАЯ СРЕДА

Стоимость 34,2 млн руб.

Нацпроект «Жильё и городская среда»

Рождественский парк

Сдача объекта - август 2021 г.

- Прогулочные и велодорожки
- Детские площадки
- Спортивные площадки
- Освещение
- Посадка деревьев
- Строительство ливневой канализации

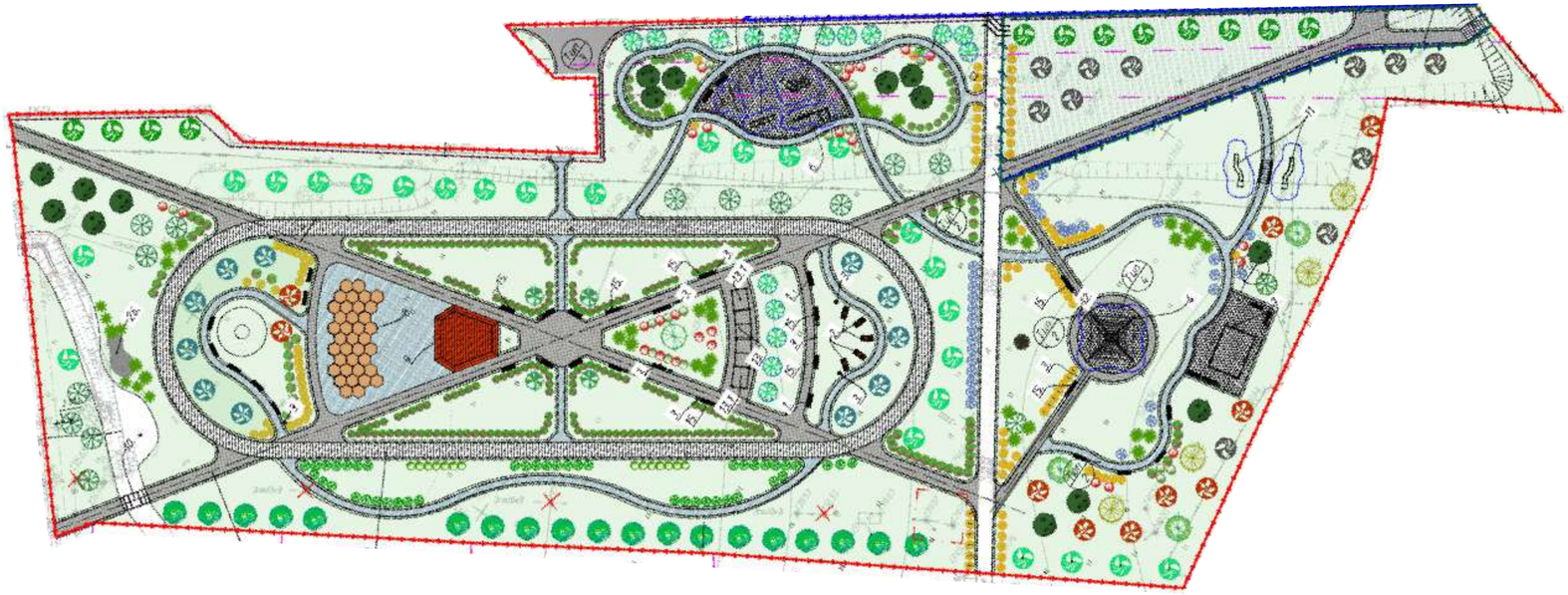

S = 13 000 м²

ПРОЕКТ ГОРОДСКАЯ СРЕДА

Стоимость 47,2 млн руб.

Нацпроект «Жильё и городская среда»

Здание для областной картинной галереи

2021-2022 гг.

216 млн руб.

Областное финансирование